Осколок Кселуана [Shard of Xeluan] KGV

Чудесный предмет, редкий (требуется настройка)

Рекомендованная стоимость: 501-5 000 зм

Обсидиановый осколок длиной 1 фут с прожилками серебра и золота под его холодной поверхностью.

Усиленная магия. Пока вы держите осколок, вы можете использовать его как фокусировку для заклинаний, и он даёт вам бонус +1 к броскам атаки заклинаниями.

Увеличение силы. Пока вы носите осколок с собой, ваш показатель Силы увеличивается на 4. Осколок не может поднять ваш показатель Силы выше 22.

Проклятие. После настройки на этот предмет его проклятие распространяется на вас. Вы остаетесь проклятым до тех пор, пока на вас не будет наложено заклинания *снятие проклятия [remove curse]* или подобная магия, либо пока осколок не будет вновь присоединен к окаменевшему сердцу Кселуана.

Проклятие осколка приносит вам несчастья. При выпадении 1 на броске атаки, проверке характеристик или спасброске сделайте бросок по таблице "Несчастья осколка", чтобы определить несчастье. Пока длиться эффект несчастья, другие несчастья от осколка не могут настигнуть вас.

к6	Несчастья осколка
1	Вы случайно поранились осколком и становитесь отравленными до следующего рассвета.
2	Вы переживаете видение древнего бедствия - прекрасный город, над которым нависла угроза от разрушающихся гор и извергающихся вулканов, и вы становитесь ошеломленным до конца своего следующего хода.
3	Земля под вами сотрясается в течение нескольких секунд. Вы и все существа в пределах 10 футов от вас должны преуспеть в спасброске Ловкости Сл 16, иначе быть сбитыми с ног.
4	Осколок выбрасывает три светящихся волшебные стрелы, которые нацеливаются на одно случайное существо в пределах 30 футов от вас. Если такой цели нет, ею становитесь вы. Каждая стрела автоматически попадает в цель и наносит 3 (1к4 + 1) урона силовым полем.
5	До наступления следующего рассвета все звери с показателем интеллекта 3 или ниже враждебны к вам.
6	Ничего не происходит так, как вам хотелось бы. До следующего рассвета вы совершаете с помехой проверки характеристик.

Портрет Константори [Constantori's Portrait] KGV

Чудесный предмет, очень редкий (требуется настройка)

Рекомендованная стоимость: 5 001-50 000 зм

На картине знаменитого художника Джези Квана изображен Константори — прекрасный придворный, которому заплатили баснословные деньги, дабы он согласился позировать. Люди до сих пор спорят, действительно ли внешность Константори соответствует той, что на холсте. Этот портрет является одной из нескольких картин, написанных по заказу покойной Даяни Гристорн — криминального авторитета, которая часто дарила подобные произведения своим самым уважаемым соратникам.

Разум. *Портрет Константори* -это разумный предмет, законно-злого мировоззрения с Интеллектом 14, Мудростью 12 и Харизмой 8. Он может слышать в радиусе 120 футов и обладает темным зрением на расстоянии 60 футов, но не может видеть ничего позади себя.

Портрет может разговаривать на Общем, Драконьем и Эльфийском языках, как если бы это был живой человек, хотя рот Константори не двигается. Всякий раз, когда разговор происходит в пределах области слуха портрета, то он охотно собирает секреты, имена таинственных рассказчиков, важные события или любые политические беседы.

Индивидуальность. Портрет Константори требователен, снисходителен и тщеславен. Он не любит, когда его закрывают или убирают с глаз долой, и громко осуждает любого, кто пытается вытащить его из позолоченной рамы.

Изобилие информации. Основная задача картины — наблюдать, а затем вспоминать разговоры. За последние несколько десятилетий Портрет Константори незаметно подслушивал бесчисленные беседы и теперь обладает невероятным количеством информации: от преступных заговоров до тайных паролей. Мастер решает, что именно известно картине, а что нет.

Пока вы настроены на эту картину, вы можете действием телепатически связаться с ней на любом расстоянии при условии, что вы и картина находитесь на одном плане существования. Однако картина не может телепатически связаться с вами. Для поддержания телепатического контакта с картиной требуется ваша концентрация (как при концентрации на заклинании).

Охранный портрет. Пока вы настроены на портрет, вы можете приказать ему охранять свое местоположение от одного или нескольких существ, которых вы обозначите врагами. Портрет будет защищать это место до тех пор, пока вы не прикажете ему прекратить или пока не закончится ваша настройка на картину.

Портрет имеет 3 заряда. Если существо, определенное как враг, начинает свой ход в его зоне видимости, он тратит 1 заряд на заклинание *волшебная стрела [magic missile]* (3 стрелы), нацеленное на это существо. Картина восстанавливает все потраченные заряды на рассвете.

Портрет представляет собой Маленький предмет с КД 12 и 20 хитами, а также обладает иммунитетом к урону от яда. Пока портрет находится в позолоченной раме, он весит 15 фунтов. Если у портрета остается хотя бы 1 хит и на него накладывается заговор *починка [mending]*, он восстанавливает 2к6 хитов.

Солитер раскола [Shard Solitaire] KGV

Чудесный предмет, легендарный (требуется настройка)

Рекомендованная стоимость: от 50 001 зм

Внутри этого драгоценного камня таится нестабильный межпространственный разлом. Его грани опоясаны переливающимися прожилками, движущимися словно по собственной воле. Известно пять типов осколков солитера, каждый из которых представляет собой отдельную разновидность драгоценных камней, как показано в таблице «Виды солитеров раскола».

Шаг через разлом. Пока вы носите или держите в руках солитер раскола, вы можете бонусным действием телепортировать себя, а также всё, что вы носите или несёте, в незанятое пространство, которое вы можете видеть в пределах 30 футов от себя.

Когда вы используете это свойство, вы можете использовать нестабильную силу межпространственного разлома внутри камня, чтобы увеличить расстояние телепортации до 30 футов, но если вы телепортируетесь на расстояние более 30 футов используя шаг через разлом, вы должны преуспеть в спасброске Телосложения Сл 16, иначе сразу после телепортации получите 3к10 урона силовым полем.

Использование заклинаний. Камень имеет 6 зарядов и ежедневно восстанавливает 1к6 зарядов на рассвете. В таблице «Виды солитеров раскола« перечислены заклинания, общие для всех солитеров раскола, а также уникальные для каждого вида камня. Действием вы можете наложить одно из заклинаний камня, потратив необходимое количество зарядов, без использования материальных компонентов (Сл спасброска 16).

Виды солитеров раскола

Солитеров раскола	Заклинания
Все	*изгнание [banishment]* (3 заряда; цель изгоняется в межпространство внутри камня на время действия заклинания), *отражения [mirror image]* (1 заряд)
Чёрный сапфир	*усыхание [blight]* (3 заряда), *перст смерти [Finger of death]* (6 зарядов)
Алмаз	*град [ice storm]* (3 заряда), *подобие [simulacrum]* (6 зарядов; копия, созданная заклинанием, имеет то же количество хитов, что и существо, которое она имитировала)
Гранат	*огненный шар [fireball]* (2 заряда), *огненная буря [fire storm]* (6 зарядов)
Радужный жемчуг	*радужные брызги [prismatic spray]* (6 зарядов), *подводное дыхание [water breathing]* (2 заряда)
Рубин	*полёт [fly]* (2 заряда), *телепортация [teleport]* (6 зарядов)

Галерея

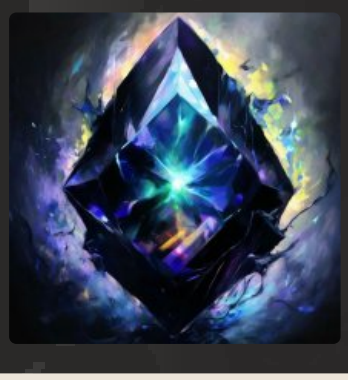
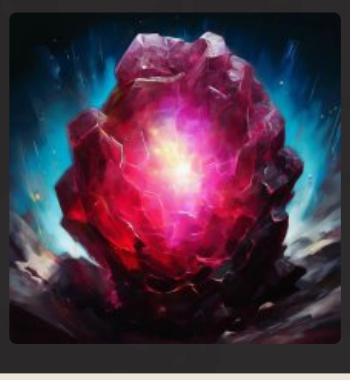
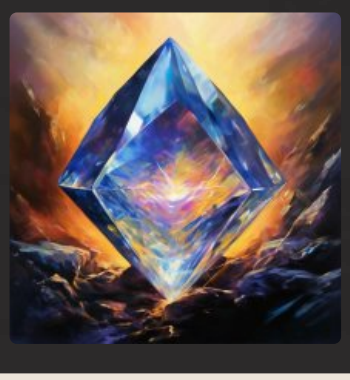
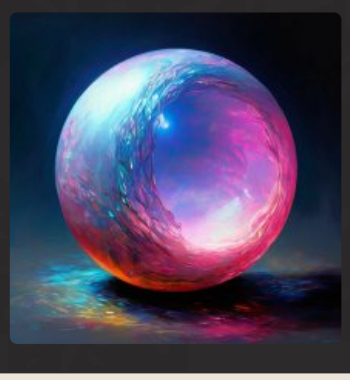
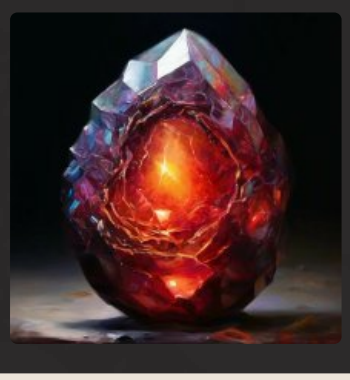

Солитер раскола (Алмаз) [Shard Solitaire (Diamond)] KGV

Чудесный предмет, легендарный (требуется настройка)

Рекомендованная стоимость: от 50 001 зм

Внутри этого драгоценного камня таится нестабильный межпространственный разлом. Его грани опоясаны переливающимися прожилками, движущимися словно по собственной воле. Известно пять типов солитеров раскола, каждый из которых представляет собой отдельную разновидность драгоценных камней.

Шаг через разлом. Пока вы носите или держите в руках солитер раскола, вы можете бонусным действием телепортировать себя, а также всё, что вы носите или несёте, в незанятое пространство, которое вы можете видеть в пределах 30 футов от себя.

Когда вы используете это свойство, вы можете использовать нестабильную силу межпространственного разлома внутри камня, чтобы увеличить расстояние телепортации до 30 футов, но если вы телепортируетесь на расстояние более 30 футов используя шаг через разлом, вы должны преуспеть в спасброске Телосложения Сл 16, иначе сразу после телепортации получите 3к10 урона силовым полем.

Использование заклинаний. Камень имеет 6 зарядов и ежедневно восстанавливает 1к6 зарядов на рассвете. Действием вы можете наложить одно из заклинаний камня, потратив необходимое количество зарядов, без использования материальных компонентов (Сл спасброска 16):

град [ice storm] (3 заряда) *изгнание [banishment]* (3 заряда; цель изгоняется в межпространство внутри камня на время действия заклинания), *отражения [mirror image]* (1 заряд), *подобие [simulacrum]* (6 зарядов; копия, созданная заклинанием, имеет то же количество хитов, что и существо, которое она имитировала).

Варианты этого предмета: *Чёрный сапфир* • *Алмаз* • *Гранат* • *Радужный жемчуг* • *Рубин*

Солитер раскола (Гранат) [Shard Solitaire (Jacinth)] KGV

Чудесный предмет, легендарный (требуется настройка)

Рекомендованная стоимость: от 50 001 зм

Внутри этого драгоценного камня таится нестабильный межпространственный разлом. Его грани опоясаны переливающимися прожилками, движущимися словно по собственной воле. Известно пять типов солитеров раскола, каждый из которых представляет собой отдельную разновидность драгоценных камней.

Шаг через разлом. Пока вы носите или держите в руках солитер раскола, вы можете бонусным действием телепортировать себя, а также всё, что вы носите или несёте, в незанятое пространство, которое вы можете видеть в пределах 30 футов от себя.

Когда вы используете это свойство, вы можете использовать нестабильную силу межпространственного разлома внутри камня, чтобы увеличить расстояние телепортации до 30 футов, но если вы телепортируетесь на расстояние более 30 футов используя шаг через разлом, вы должны преуспеть в спасброске Телосложения Сл 16, иначе сразу после телепортации получите 3к10 урона силовым полем.

Использование заклинаний. Камень имеет 6 зарядов и ежедневно восстанавливает 1к6 зарядов на рассвете. Действием вы можете наложить одно из заклинаний камня, потратив необходимое количество зарядов, без использования материальных компонентов (Сл спасброска 16):

изгнание [banishment] (3 заряда; цель изгоняется в межпространство внутри камня на время действия заклинания), *огненная буря [fire storm]* (6 зарядов), *огненный шар [fireball]* (2 заряда), *отражения [mirror image]* (1 заряд).

Варианты этого предмета: *Чёрный сапфир* • *Алмаз* • *Гранат* • *Радужный жемчуг* • *Рубин*

Солитер раскола (Радужный жемчуг) [Shard Solitaire (Rainbow pearl)] KGV

Чудесный предмет, легендарный (требуется настройка)

Рекомендованная стоимость: от 50 001 зм

Внутри этого драгоценного камня таится нестабильный межпространственный разлом. Его грани опоясаны переливающимися прожилками, движущимися словно по собственной воле. Известно пять типов солитеров раскола, каждый из которых представляет собой отдельную разновидность драгоценных камней.

Шаг через разлом. Пока вы носите или держите в руках солитер раскола, вы можете бонусным действием телепортировать себя, а также всё, что вы носите или несёте, в незанятое пространство, которое вы можете видеть в пределах 30 футов от себя.

Когда вы используете это свойство, вы можете использовать нестабильную силу межпространственного разлома внутри камня, чтобы увеличить расстояние телепортации до 30 футов, но если вы телепортируетесь на расстояние более 30 футов используя шаг через разлом, вы должны преуспеть в спасброске Телосложения Сл 16, иначе сразу после телепортации получите 3к10 урона силовым полем.

Использование заклинаний. Камень имеет 6 зарядов и ежедневно восстанавливает 1к6 зарядов на рассвете. Действием вы можете наложить одно из заклинаний камня, потратив необходимое количество зарядов, без использования материальных компонентов (Сл спасброска 16):

изгнание [banishment] (3 заряда; цель изгоняется в межпространство внутри камня на время действия заклинания), *отражения [mirror image]* (1 заряд), *подводное дыхание [water breathing]* (2 заряда), *радужные брызги [prismatic spray]* (6 зарядов).

Варианты этого предмета: *Чёрный сапфир* • *Алмаз* • *Гранат* • *Радужный жемчуг* • *Рубин*

Солитер раскола (Рубин) [Shard Solitaire (Ruby)] KGV

Чудесный предмет, легендарный (требуется настройка)

Рекомендованная стоимость: от 50 001 зм

Внутри этого драгоценного камня таится нестабильный межпространственный разлом. Его грани опоясаны переливающимися прожилками, движущимися словно по собственной воле. Известно пять типов солитеров раскола, каждый из которых представляет собой отдельную разновидность драгоценных камней.

Шаг через разлом. Пока вы носите или держите в руках солитер раскола, вы можете бонусным действием телепортировать себя, а также всё, что вы носите или несёте, в незанятое пространство, которое вы можете видеть в пределах 30 футов от себя.

Когда вы используете это свойство, вы можете использовать нестабильную силу межпространственного разлома внутри камня, чтобы увеличить расстояние телепортации до 30 футов, но если вы телепортируетесь на расстояние более 30 футов используя шаг через разлом, вы должны преуспеть в спасброске Телосложения Сл 16, иначе сразу после телепортации получите 3к10 урона силовым полем.

Использование заклинаний. Камень имеет 6 зарядов и ежедневно восстанавливает 1к6 зарядов на рассвете. Действием вы можете наложить одно из заклинаний камня, потратив необходимое количество зарядов, без использования материальных компонентов (Сл спасброска 16):

изгнание [banishment] (3 заряда; цель изгоняется в межпространство внутри камня на время действия заклинания), *отражения [mirror image]* (1 заряд), *полёт [fly]* (2 заряда), *телепортация [teleport]* (6 зарядов).

Варианты этого предмета: *Чёрный сапфир* • *Алмаз* • *Гранат* • *Радужный жемчуг* • *Рубин*

Солитер раскола (Чёрный сапфир) [Shard Solitaire (Black sapphire)] KGV

Чудесный предмет, легендарный (требуется настройка)

Рекомендованная стоимость: от 50 001 зм

Внутри этого драгоценного камня таится нестабильный межпространственный разлом. Его грани опоясаны переливающимися прожилками, движущимися словно по собственной воле. Известно пять типов солитеров раскола, каждый из которых представляет собой отдельную разновидность драгоценных камней.

Шаг через разлом. Пока вы носите или держите в руках солитер раскола, вы можете бонусным действием телепортировать себя, а также всё, что вы носите или несёте, в незанятое пространство, которое вы можете видеть в пределах 30 футов от себя.

Когда вы используете это свойство, вы можете использовать нестабильную силу межпространственного разлома внутри камня, чтобы увеличить расстояние телепортации до 30 футов, но если вы телепортируетесь на расстояние более 30 футов используя шаг через разлом, вы должны преуспеть в спасброске Телосложения Сл 16, иначе сразу после телепортации получите 3к10 урона силовым полем.

Использование заклинаний. Камень имеет 6 зарядов и ежедневно восстанавливает 1к6 зарядов на рассвете. Действием вы можете наложить одно из заклинаний камня, потратив необходимое количество зарядов, без использования материальных компонентов (Сл спасброска 16):

изгнание [banishment] (3 заряда; цель изгоняется в межпространство внутри камня на время действия заклинания), *отражения [mirror image]* (1 заряд), *перст смерти [finger of death]* (6 зарядов), *усыхание [blight]* (3 заряда).

Варианты этого предмета: ***Чёрный сапфир*** • *Алмаз* • *Гранат* • *Радужный жемчуг* • *Рубин*

Книга мерзкой тьмы (разновидность) [Book of Vile Darkness (Variant)] KGV

Чудесный предмет, артефакт (требуется настройка)

Содержимое этого отвратительного манускрипта — лакомый кусочек для тех, кто служит злу. Смертные не должны знать хранящиеся в нём тайны, они настолько ужасны, что один только взгляд на его страницы приводит к безумию.

Большинство считает, что авторство *книги мерзкой тьмы* принадлежит богу-личу Векне. На её страницах он записал все свои больные идеи, все безумные мысли и все примеры самой чёрной магии, известные ему. Векна раскрыл все мерзкие темы, сделав книгу жутким каталогом всех смертных грехов.

Книга была в руках и других злодеев, и многие дополняли её своими мыслями. Эти дополнения сразу видны, так как они либо вклеивали свои страницы, либо делали пометки на полях и между строк. Есть также места, где страницы вырваны или полностью залиты чернилами или кровью, так что оригинальный текст уже не разобрать.

Присутствие книги уничтожает природу. Обычные растения вянут при ней, животные отказываются к ней приближаться, книга постепенно уничтожает всё, к чему прикасается. Даже камень трескается и становится прахом, если книга долго лежит на нём.

Существо, настроенное на эту книгу, должно потратить 80 часов на чтение и изучение её содержимого, чтобы получить преимущества от неё. После этого существо может изменять содержимое книги, при условии, что эти модификации увеличивают или распространяют зло.

Если на *книгу мерзкой тьмы* настраивается не-злое существо, оно совершает спасбросок Харизмы Сл 17. При провале его мировоззрение становится нейтрально-злым.

Книга мерзкой тьмы остаётся с вами только пока вы сеете зло в мире. Если вы за 10 дней не совершили ни одного злого поступка, или добровольно совершаете добрый поступок, книга исчезает. Если вы умираете, будучи настроенным на эту книгу, вашу душу забирает сущность великого зла. Вы не можете вернуться к жизни никакими средствами, пока ваша душа похищена.

Книга мерзкой тьмы обладает следующими свойствами:

- **Круг смерти.** Настроившись на эту книгу, действием вы можете сотворить из неё заклинание *круг смерти [circle of death]* (Сл спасброска 20). После того как вы используете заклинание таким образом, бросьте к6. При выпадении "1-5" вы не сможете использовать это свойство до следующего рассвета.
- **Иммунитет к состоянию.** Если вы настроены на книгу, вы не можете быть очарованы или испуганы.
- **Зловещее присутствие.** Книга одержима злым духом, враждебным по отношению к вам. После того как вы настраиваетесь на книгу, дух пытается выбраться из неё и захватить ваше тело. При провале спасброска Харизмы Сл 20, ему удаётся это, и вы становитесь НИП под контролем Мастера, до тех пор, пока вселившийся дух не будет изгнан при помощи магии, такой как заклинание *рассеивание зла и добра [Dispel evil and good]*. Изгнанный дух возвращается в книгу.

Изменение характеристик. После того, как вы потратите нужное время на чтение и изучение книги, одна ваша характеристика на ваш выбор увеличивается на 2 с максимумом 24. Другая ваша характеристика на ваш выбор уменьшается на 2 с минимумом 3. Книга не может позже изменить ваши характеристики повторно.

Метка тьмы. После того, как вы потратите нужное время на чтение и изучение книги, вы получаете физическое уродство, отражающее вашу преданность мерзкой тьме. На вашем лице может появиться руна. Ваши глаза могут стать абсолютно чёрными, или же на лбу могут вырасти рога. Вы можете покрыться морщинами или язвами, можете потерять часть лица, можете получить раздвоенный язык или другую особенность, выбранную Мастером. Метка тьмы позволяет вам совершать с преимуществом проверки Харизмы (Убеждение) при взаимодействии со злыми существами, а также проверки Харизмы (Запугивание) при взаимодействии с не-злыми существами.

Командование злом. Если вы настроены на книгу и держите её в руках, вы можете действием наложить на злую цель заклинание *подчинение чудовища [dominate monster]* (Сл спасброска 18). Вы не сможете использовать это свойство повторно до следующего рассвета.

Тёмные знания. Вы можете обращаться к Книге Мерзкой Тьмы, если совершаете проверку Интеллекта для вспоминания информации о чём то злом, например, о демонах. Если вы это делаете, то ваш бонус мастерства для этой проверки удваивается.

Тёмная Речь. Если вы несёте Книгу Мерзкой Тьмы и настроены на неё, вы можете действием прочесть вслух текст с её страниц на нечистом языке, известном как Тёмная Речь. Каждый раз, когда вы это делаете, вы получаете 1к12 урона психической энергией, а все не-злые существа в пределах 15 футов от вас получают 3к6 урона психической энергией.

Уничтожение книги. Из книги мерзкой тьмы можно вырывать страницы, но зло, содержащееся на них, в конечном счете, возвращается в неё, обычно когда новый автор добавляет туда свои знания. Если **солар [solar]** порвёт книгу на две части, она будет уничтожена на 1к100 лет, после чего формируется заново в тёмной части мультивселенной.

Существо, настроенное на книгу в течение ста лет, может найти фразу, скрытую среди оригинального текста, которая, если её перевести на Небесный и произнести вслух, уничтожит и книгу и того, кто её произнесёт, в яркой вспышке света.

Однако если в мультивселенной остаётся зло, книга формируется заново через 1к10×100 лет. Если всё зло в мультивселенной будет уничтожено, книга будет уничтожена навсегда.

МЕРЗКИЕ ЗНАНИЯ

Книга мерзкой тьмы описывает всё зло, существующее во Вселенной. Персонаж может найти в ней такие ужасные тайны, что их не должен знать ни один смертный. Среди прочих тем встречаются следующие:

- **Апофеоз греховности.** Книга может содержать ритуал, позволяющий персонажу стать **личем [lich]** или **рыцарем смерти [death knight]**.
- **Истинные имена.** В книге могут быть истинные имена многочисленных исчадий.
- **Тёмная магия.** В книге могут быть ужасные и злые заклинания, созданные или отобранные Мастером. В заклинаниях могут быть проклятья, которые калечат, насылают боль, распространяют болезни или требуют жертвоприношений.